

CAMISOLÍN AVIOCARE®

DESCARTABLE



Camisolín descartable de uso médico utilizado como barrera física para la protección entre el profesional de salud y el paciente contra fluidos corporales, saliva, sangre, salpicaduras y otros.

EQUIPOS DE PROTECCIÓN NORMALIZADOS PARA SALUD



PRODUCTO AUTORIZADO
POR LA ANMAT - PM 734-32

Av. Néstor Kirchner (ex Mitre) 3242/48 Berazategui, Buenos Aires, Argentina.
+54.11.4258-4494 / 6009.2071 | info@lectus.com.ar | www.lectus.com.ar



CAMISOLÍN AVIOCARE®

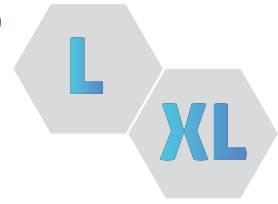

Talle L | Cod. P0264



DESCRIPCIÓN

Camisolín descartable de uso médico utilizado como barrera física para la protección entre el profesional de salud y el paciente contra fluidos corporales, saliva, sangre, salpicaduras y otros.

ACONDICIONAMIENTO Y EMBALAJE

- Bolsa de Polietileno de máximo 10 unidades
- Doblado quirúrgico
- Pallet tipo ARLOG MERCOSUR (1.00 X 1.20 m), con altura máxima de 1.40 m incluyendo la tarima
- Embalaje secundario con cajas contenedoras
- Apilado de 4 filas con una base de 5 cajas

CARACTERÍSTICAS

- Tela no tejida SMS Uso Médico
- Hidrorepelente
- Gramaje: 30; 40; 45; 47 g/m² (+/-5%)
- Cuello redondo, costura overlock
- Ajuste de cuello, tiras de no menos de 20 cm
- Ajuste de cintura a 44 cm del borde del escote, de no menos de 70 cm
- Manga larga, con puño de tela tejida (no algodón), de 4 cm de largo, costura doble estanco

MEDIDAS MÍNIMAS

- Largo 120 cm
- Ancho 130 cm
- Manga 65 cm

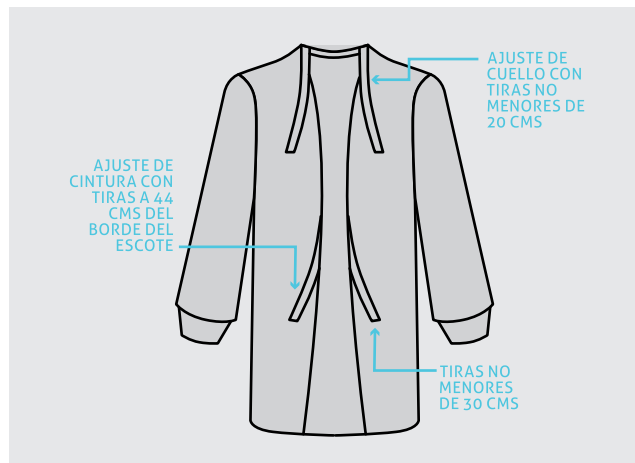
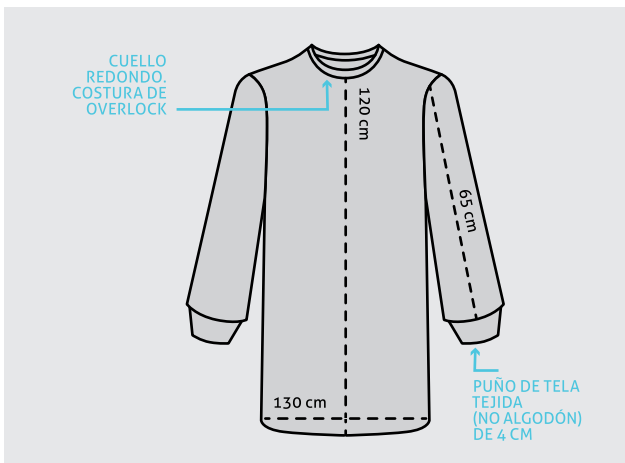

CAMISOLÍN AVIOCARE®

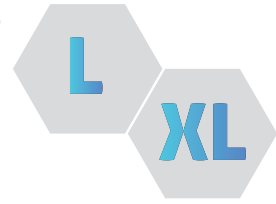

Talle XL | Cod. P0277



ACONDICIONAMIENTO Y EMBALAJE

- Bolsa de Polietileno de máximo 10 unidades
- Doblado quirúrgico
- Pallet tipo ARLOG MERCOSUR (1.00 X 1.20 m), con altura máxima de 1.40 m incluyendo la tarima
- Embalaje secundario con cajas contenedoras
- Apilado de 4 filas con una base de 5 cajas

DESCRIPCIÓN

Camisolín descartable de uso médico utilizado como barrera física para la protección entre el profesional de salud y el paciente contra fluidos corporales, saliva, sangre, salpicaduras y otros.

CARACTERÍSTICAS

- Tela no tejida SMS Uso Médico
- Hidrorepelente
- Gramaje: 30; 40; 45; 47 g/m² (+/- 5%)
- Cuello redondo, bordeado con cinta del mismo material
- Ajuste de cuello, tiras de no menos de 20 cm
- Ajuste de cintura a 44 cm del borde del escote, de no menos de 30 cm
- Manga larga, con puño de algodón 100 % (RIBB) elastizado de 10 cm de largo, costura doble estanco

MEDIDAS MÍNIMAS

- Largo 120 cm
- Ancho 140 cm
- Manga 75 cm

